Krzyżówka!

MISJA NR 7

Rozwiąż krzyżówkę. Litery z pól zaznaczonych na niebiesko utworzą rozwiązanie. Zapoznaj się z definicją hasła.

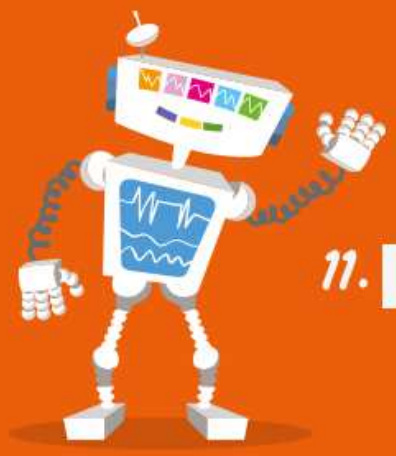

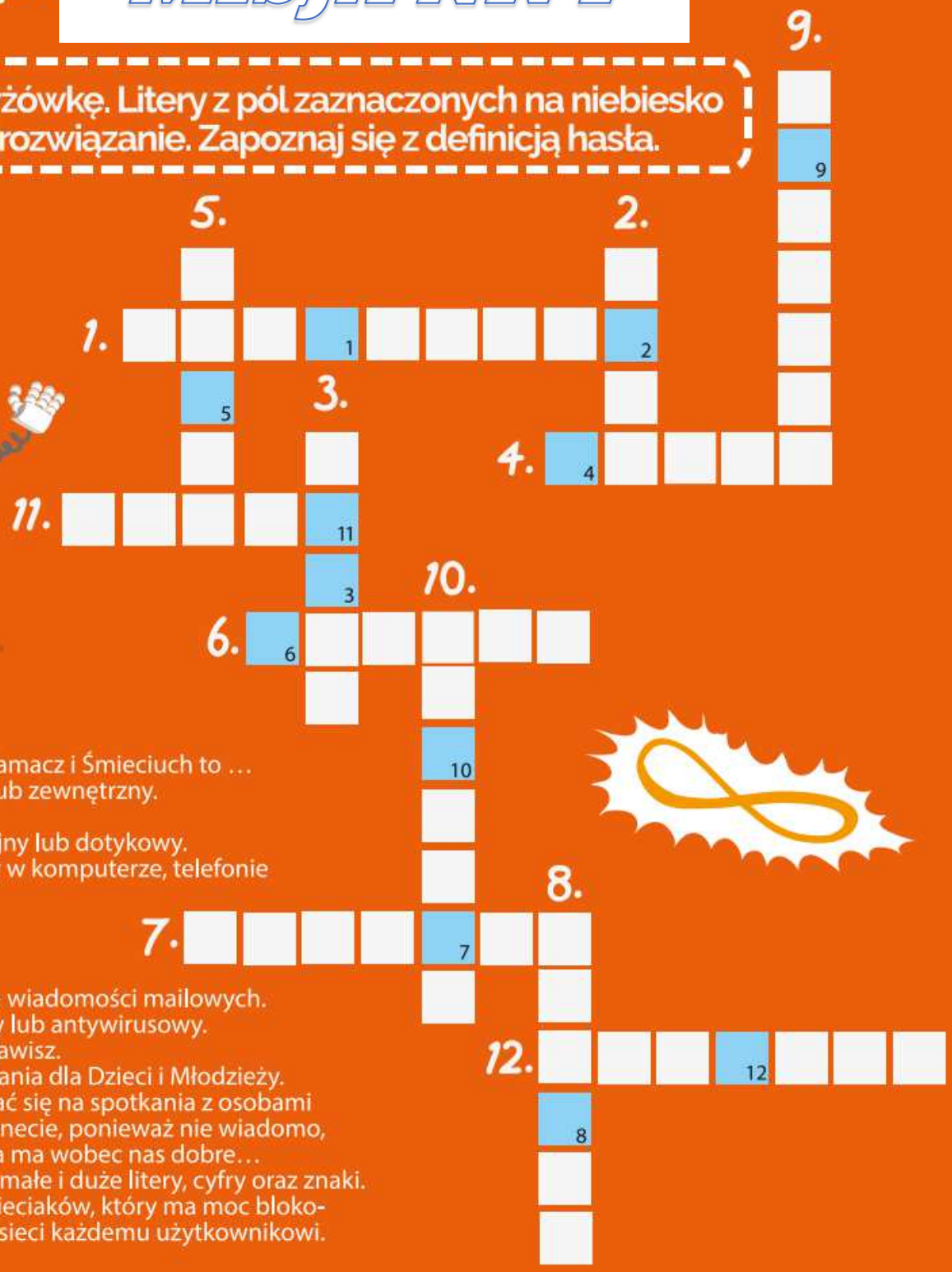

1. Bełkot, Kradziej, Kłamacz i Śmieciuch to …
2. Może być twardy lub zewnętrzny.
3. Jest nim NetRobi.
4. Może być telewizyjny lub dotykowy.
5. Wywołuje choroby w komputerze, telefonie lub tablecie.
6. Służy do wysyłania wiadomości mailowych.
7. Może być graficzny lub antywirusowy.
8. Ma lewy i prawy klawisz.
9. 116 111 to … Zaufania dla Dzieci i Młodzieży.
10. Nie można umawiać się na spotkania z osobami poznanymi w internecie, ponieważ nie wiadomo, czy poznana osoba ma wobec nas dobre…
11. Powinno zawierać małe i duże litery, cyfry oraz znaki.
12. Członek drużyny Sieciaków, który ma moc blokowania dostępu do sieci każdemu użytkownikowi.

Hasło:

1	2	3	4	5	6	7	8	9	10	11	12

— czyli obrażanie, straszenie, poniżanie kogoś w internecie lub przy użyciu telefonu, robienie komuś zdjęć lub nagrywanie filmów bez jego zgody, umieszczanie w internecie lub rozsyłanie telefonem zdjęć, filmów lub tekstów, które kogoś obrażają lub ośmieszają.

Pamiętaj! Jeśli chcesz nagrać film lub zrobić komuś zdjęcie, zawsze